



Pintare Equipamentos Para Pintura Ltda.

Fone: (19) 3243-5603 - Fone/Fax: (19) 3242-8458
e-mail: pintares@uol.com.br

Distribuidor Autorizado



Pistola Automática AGX-Pintare

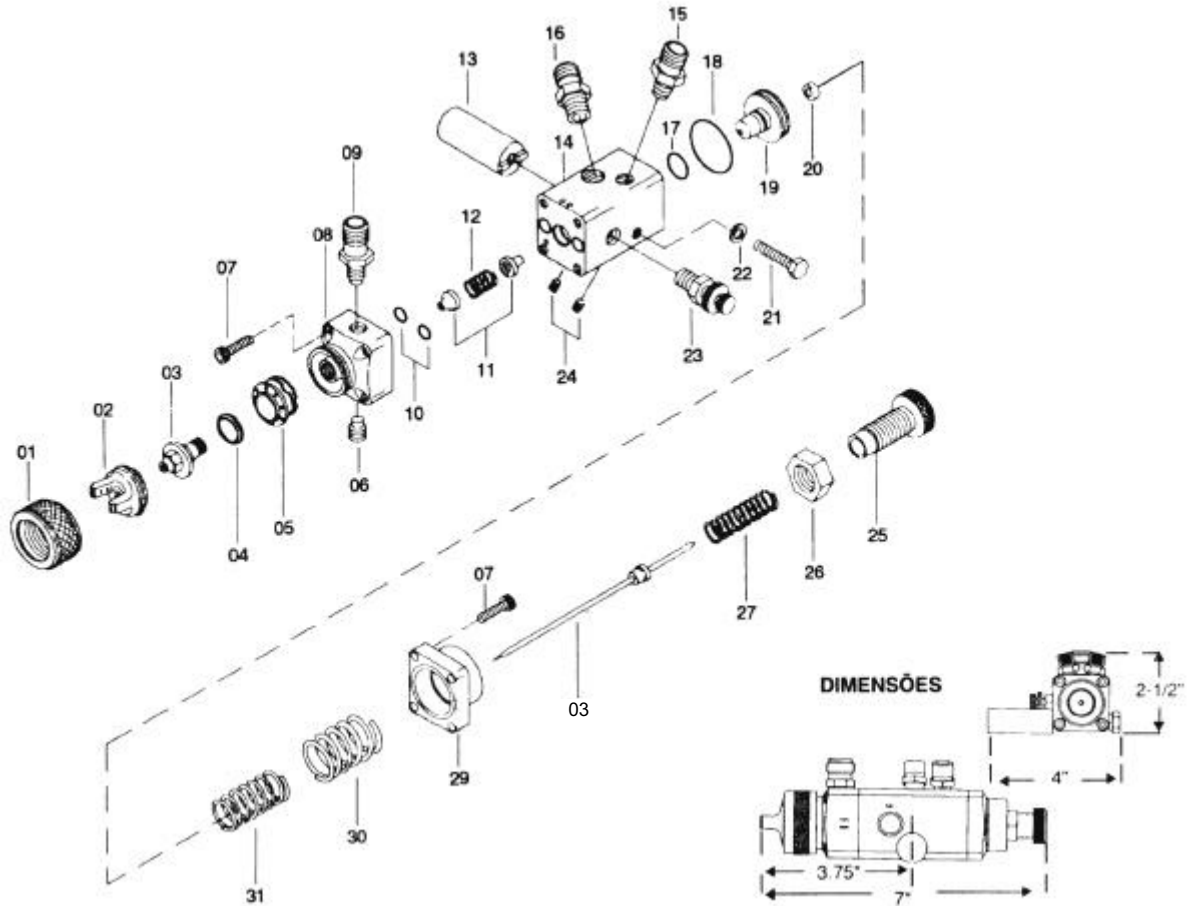

LISTA DE PEÇAS

| Ref. | Cód. Pintare | Denominação |
|------|--------------|--------------------------|
| 01 | PNT-02 | Anel da Capa |
| 02 | PNT-03-704 | Capa de Ar |
| | PNT-03-797 | Capa de Ar |
| 03 | PNT-04-FX | Bico de Fluido 1,1 mm |
| | PNT-04-FF | Bico de Fluido 1,4 mm |
| | PNT-04-EX | Bico de Fluido 1,8 mm |
| 04 | PNT-30 | Anel de Cobre |
| 05 | PX-01 | Defletor |
| 06 | PX-02 | Plug |
| 07 | PX-03 | Parafuso |
| 08 | PX-04 | Cabeça do Corpo |
| 09 | PX-05 | Niple de Fluido |
| 10 | PX-06 | Anel O'ring |
| 11 | PX-07 | Guarnição da Agulha |
| 12 | PX-08 | Mola |
| 13 | PX-09 | Suporte da Pistola |
| 14 | PX-10 | Corpo |
| 15 | PX-11 | Niple de Ar Cilindro |
| 16 | PX-12 | Niple de Ar Pulverização |
| 17 | PX-13 | Anel O'ring |
| 18 | PX-14 | Anel O'ring |
| 19 | PX-15 | Pistão |
| 20 | PX-16 | Guarnição de Ar |
| 21 | PX-17 | Parafuso |

LISTA DE PEÇAS

| Ref. | Cód. Pintare | Denominação |
|------|--------------|----------------------------|
| 22 | PX-18 | Arruela |
| 23 | PX-19 | Válvula de Ajuste do Leque |
| 24 | PX-20 | Parafuso Allen |
| 25 | PX-21 | Botão de Ajuste |
| 26 | PX-22 | Porca de Retenção |
| 27 | PX-23 | Mola da Agulha |
| 28 | PX-24-FX | Agulha 1,1 mm |
| | PX-24-FF | Agulha 1,4 mm |
| | PX-24-EX | Agulha 1,8 mm |
| 29 | PX-25 | Trazeira do Corpo |
| 30 | PX-26 | Mola do Pistão |
| 31 | PX-27 | Mola do Pistão |

KIT DE REPARO

| Cód. Pintare | Denominação |
|-------------------|---|
| KPX-50 (FX/FF/EX) | Kit Bico / Agulha (1,1 - 1,4 - 1,8 mm) |
| KPX-100 | Kit de Reparos e Vedações |
| KPXD-04-MDC | Kit Bico / Agulha Metal Duro (1,8 mm) |
| KPXC-04-CD | Kit Bico / Agulha Cromo Duro (1,1 - 1,4 - 1,8 mm) |

OBS.: Peças especiais de grande durabilidade para Tintas Abrasivas